

INCIDENCIA DOS LUMES EN GALIZA, ANO 2025

Datos Copernicus superficie ardida Galiza: 144.730 ha (26,13 % en Rede Natura)

Superficie Rede Natura galega: 348.404,14 ha (terrestre) (10,86% ardeu)

Proposta ampliación RN 2008: 649.719,64 ha (7,18% ardeu)*

Proposta ampliación RN 2011: 528.938,38 ha (7,49% ardeu)*

** Para o cálculo da afección á Rede Natura só se considerou a superficie terrestre, e para o cálculo da porcentaxe ardida nas propostas de ampliación considerouse a superficie total.*

AFECCIÓN LUMES Á REDE NATURA

CÓDIGO	ESPAZO	Superficie (ha)	Superficie ardida (ha)	% ardida
ES1130003	Bidueiral de Montederramo	1983,82	1126,72	56,80
ES1130002	Macizo Central	46985,65	24650,68	52,46
ES1130007	Pena Trevinca	24896,20	5074,52	20,38
ES1130008	Pena Maseira	5738,82	851,19	14,83
ES1130009	Serra da Enciña da Lastra	1787,14	134,42	7,52
ES1110014	Serra do Careón	6661,68	408,66	6,13
ES1120001	Ancares - Courel	102634,51	5389,86	5,25
ES1130005	Río Támega	630,46	16,33	2,59
ES1110005	Costa da Morte	11809,36	126,74	1,07
ES1130001	Baixa Limia	33921,45	35,80	0,11
ES1140007	Baixo Miño	2870,95	1,13	0,04
ES1140013	Serra do Candán	10699,06	3,48	0,03
ES1110015	Río Anllóns	161,98	0,05	0,03

TOTAL REDE NATURA	37819,58	ha ardida
	348404,14	ha RN
	10,86	% ardida

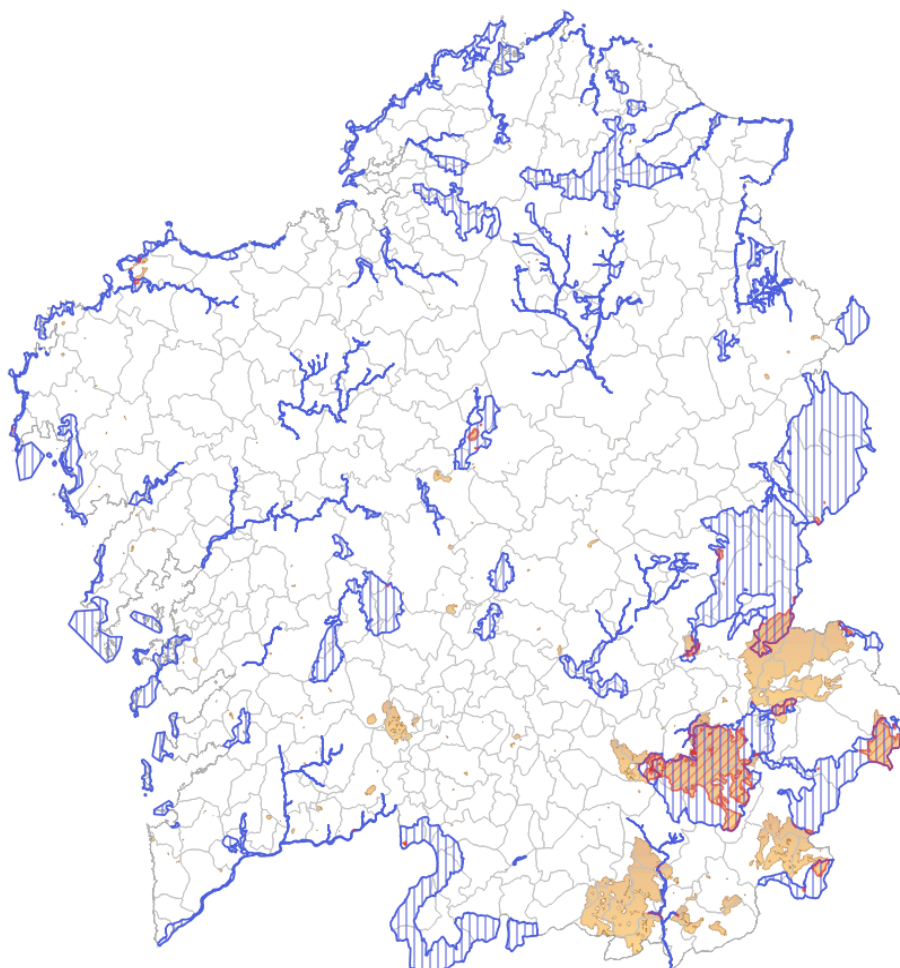

AFECCIÓN LUMES PROPOSTA AMPLIACIÓN REDE NATURA 2008

CÓDIGO	ESPAZO	S (ha)	S ardida (ha)	% ardida
ES1130010	Serra de Vilamartín	3837,23	3830,23	99,82
ES1130015	Penas Corneira	997,86	613,70	61,50
ES1130003	Bidueiral de Montederramo	1983,80	1126,72	56,80
ES1130002	Macizo Central	51832,24	25184,92	48,59
ES1130012	Videferre	1932,03	790,25	40,90
ES1130005	Río Támega	2259,29	490,63	21,72
ES1130007	Penas Trevinca	27685,87	5053,63	18,25
ES1130008	Penas Maseira	6125,62	851,19	13,90
ES1130011	Penas Libres	6111,39	750,04	12,27
ES1140015	Sobreirais do Arnego	2388,39	224,78	9,41
ES1130009	Serra da Enciña da Lastra	3469,25	192,99	5,56
ES1120001	Os Ancares - O Courel	104805,42	5385,94	5,14
ES1110014	Serra do Careón	9556,26	415,36	4,35
ES1130001	Baixa Limia	45971,29	1281,42	2,79
ES1130013	Río Faramontaos	221,49	3,85	1,74
ES1110019	Serra do Barbanza	4711,15	44,41	0,94
ES1140018	Serra da Groba	1158,17	10,76	0,93
ES1120010	Terras de Burón	25074,26	223,60	0,89
ES1110005	Costa da Morte	27857,55	126,74	0,45
ES1140017	Serra do Suido	12702,69	40,16	0,32
ES1110011	Esteiro do Tambre	1815,65	3,00	0,17
ES1110023	Brañas do Deo	3416,76	4,68	0,14
ES1140007	Baixo Miño	2870,89	1,13	0,04
ES1140013	Serra do Candán	10698,56	3,48	0,03
ES1110015	Río Anllóns	207,67	0,05	0,02
ES1120019	Miño-Neira	19910,66	2,55	0,01
ES1120015	Serra do Xistral	39445,31	4,59	0,01
ES1130006	Veiga de Ponteliñares	1410,86	0,13	0,01

TOTAL	46660,93	ha ardida
PROPOSTA	649719,64	ha totais
AMPLIACIÓN	7,18	% ardida
RN (2008)		

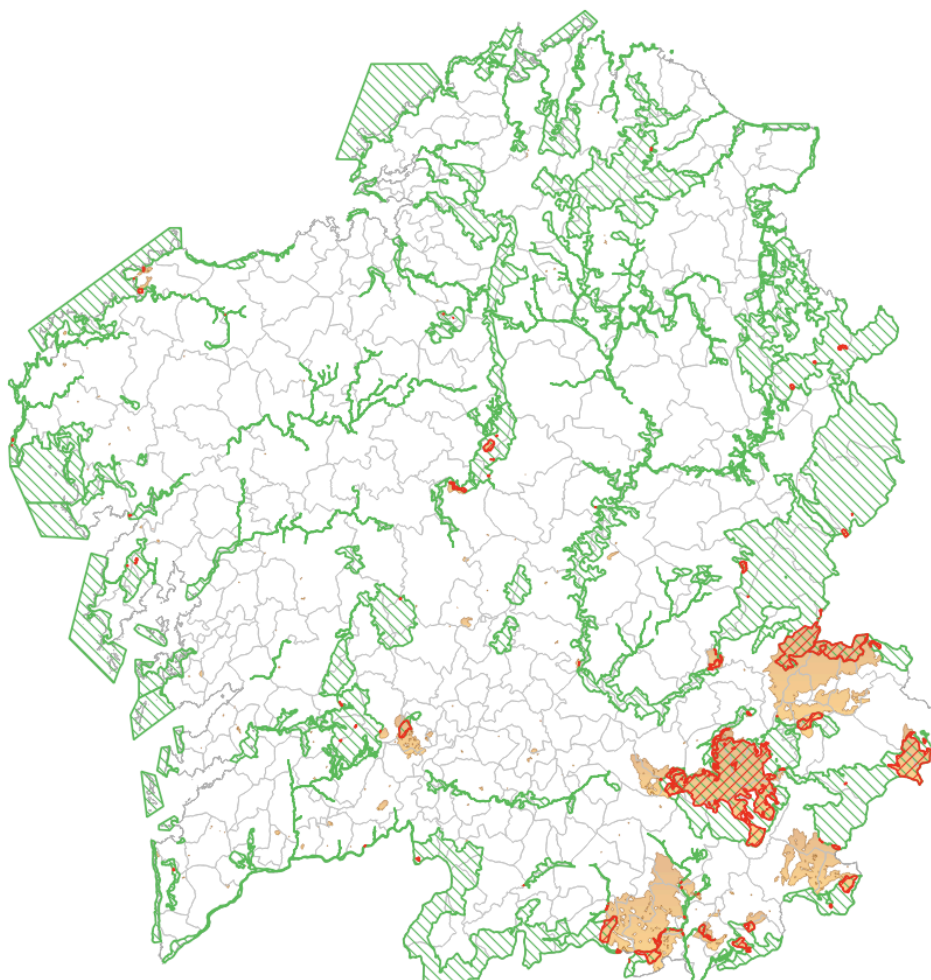

AFECCIÓN LUMES PROPOSTA AMPLIACIÓN REDE NATURA 2011

COD_LIC	ESPAZO	Superficie (ha)	Superficie ardida (ha)	% ardido
ES1130003	BIDUEIRAL DE MONTEDERRAMO	1983,80	1126,72	56,80
ES1130002	MACIZO CENTRAL	47392,46	24668,59	52,05
ES1130011	VIDEFERRE	1949,31	790,61	40,56
ES1130007	PENA TREVINCA	24895,73	5074,54	20,38
ES1130008	PENA MASEIRA	6144,26	851,19	13,85
ES1130010	PENAS LIBRES	6078,65	757,54	12,46
ES1130009	SERRA DA ENCIÑA DA LASTRA	3497,85	192,99	5,52
ES1120001	ANCARES-COUREL	102676,44	5403,82	5,26
ES1110014	SERRA DO CAREÓN	9579,74	419,84	4,38
ES1130005	RÍO TÁMEGA	630,60	16,33	2,59
ES1140018	SERRA DA GROBA E MONTE DA VALGA	1158,17	10,76	0,93
ES1120020	SERRA DE FONCUBERTA	15536,06	97,87	0,63
ES1110005	COSTA DA MORTE	29588,41	126,74	0,43
ES1140017	SERRA DO SUIDO	10751,42	15,03	0,14
ES1110021	BRAÑAS DO DEO	3400,83	4,68	0,14
ES1130001	BAIXA LIMIA	34749,74	35,80	0,10
ES1140007	BAIXO MIÑO	2863,49	1,13	0,04
ES1140013	SERRA DO CANDAN	10699,00	3,48	0,03
ES1120015	SERRA DO XISTRAL	41146,99	4,59	0,01
ES1110015	RÍO ANLLONS	450,32	0,05	0,01
ES1140014	SERRA DO CANDÓ	5552,96	0,00	0,00

TOTAL	39602,30	ha ardidas
PROPOSTA	528938,38	ha totais
AMPLIACIÓN	7,49	% ardido
RN (2011)		

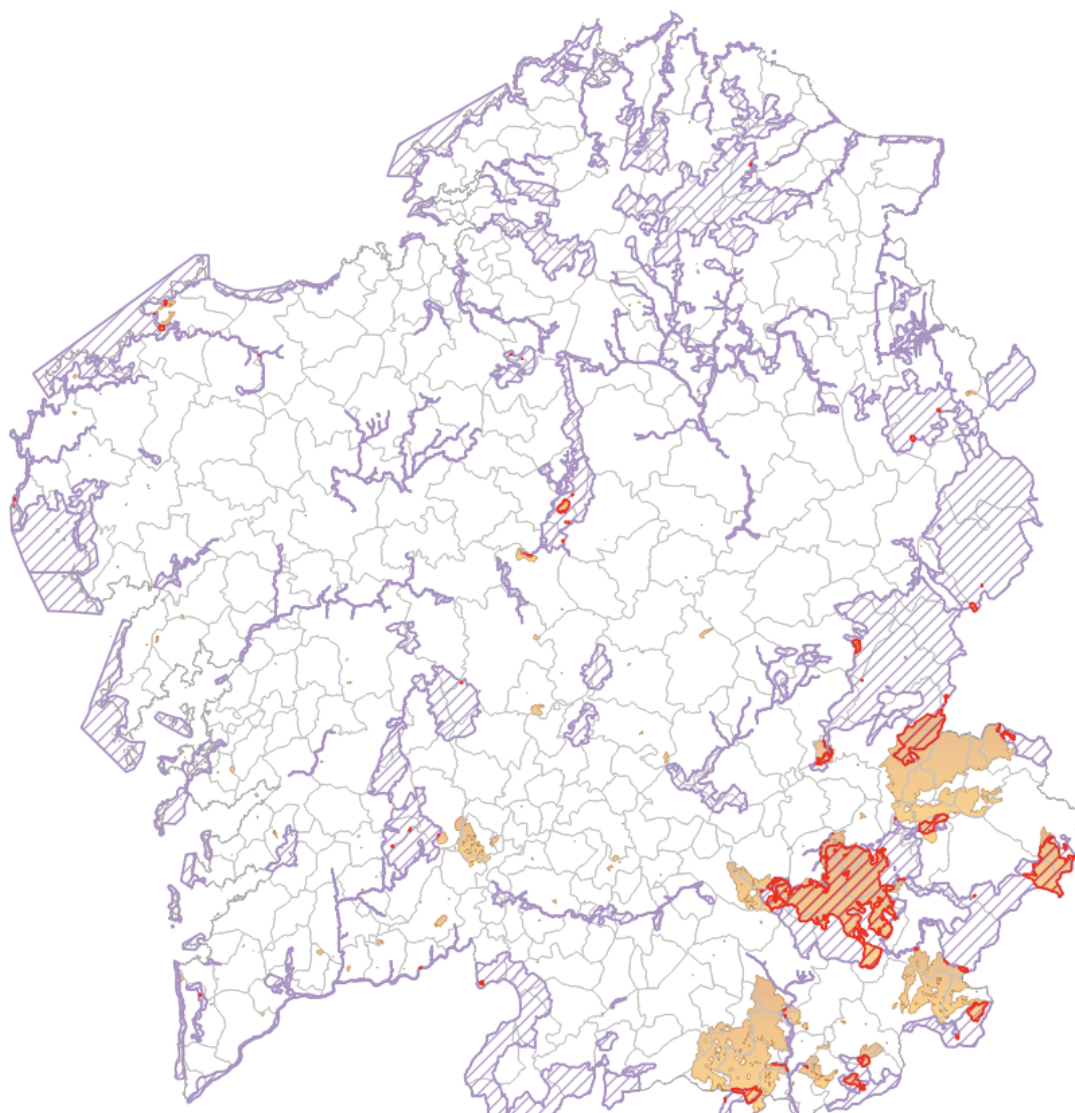

LUMES 2010 – 2024

Total superficie ardida (2010-2024): 289.683,57 ha (Segundo o Plan Básico Autonómico)

Total superficie ardida (set 2025): 144.730 ha

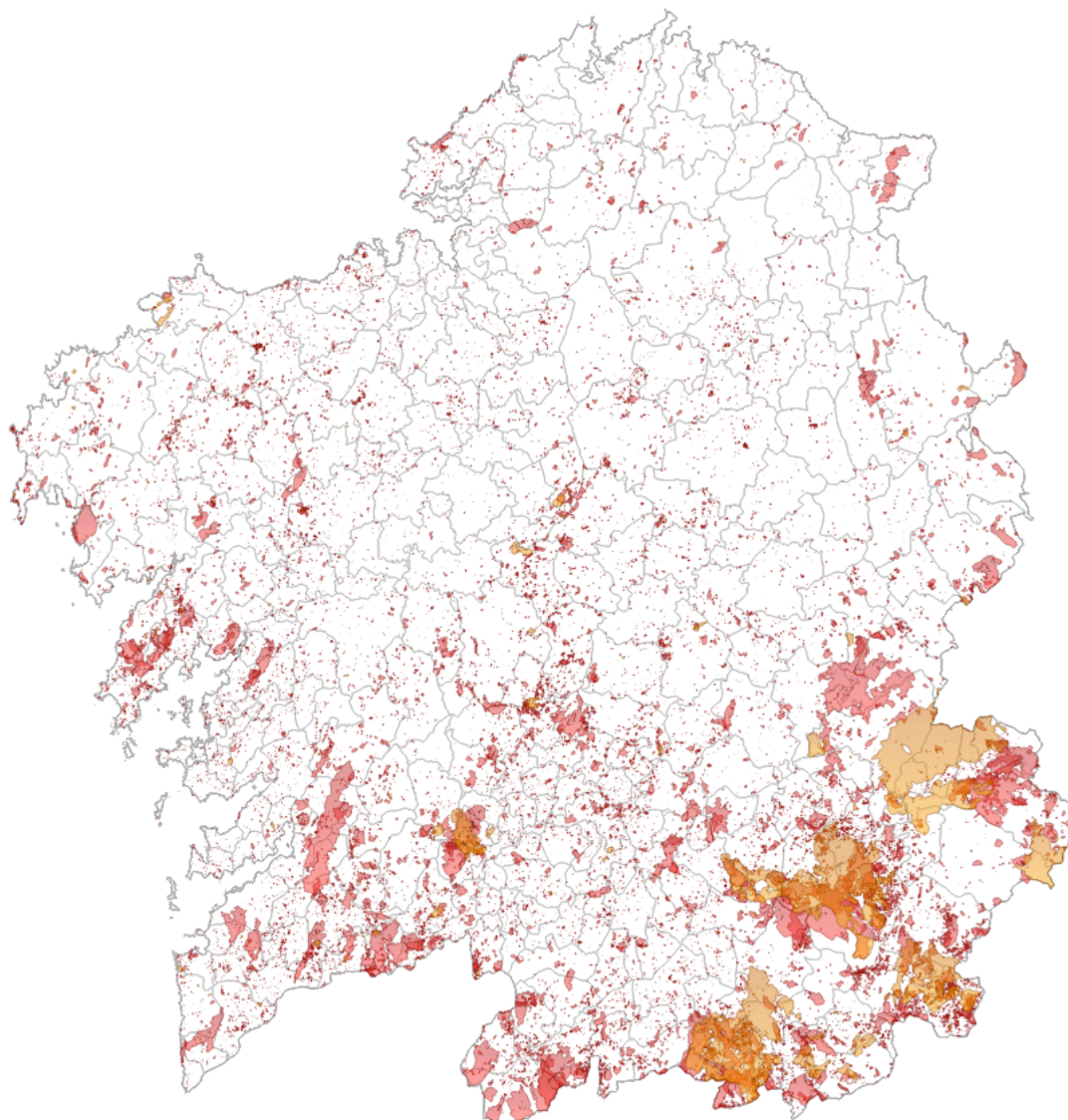

AFECCIÓN LUMES 2010-2024 SOBRE A REDE NATURA

CÓDIGO	ESPAZO	S total (ha)	S ardida 2010-2024 (ha)	% ardida
ES1130004	Pena Veidosa	2321,07	1680,94	72,42
ES1130002	Macizo Central	46985,65	25333,66	53,92
ES1130001	Baixa Limia	33921,45	15374,02	45,32
ES1110008	Carnota - Monte Pindo	4673,85	1904,74	40,75
ES1130008	Pena Maseira	5738,82	2130,12	37,12
ES1120010	Negueira	4547,23	1196,17	26,31
ES1120008	Monte Faro	2988,13	548,09	18,34
ES1110014	Serra do Careón	6661,68	1128,18	16,94
ES1120001	Ancares - Courel	102634,51	17036,84	16,60
ES1130003	Bidueiral de Montederramo	1983,82	325,64	16,41
ES1130007	Pena Trevinca	24896,20	3975,15	15,97
ES1120004	A Marronda	1239,06	188,20	15,19
ES1110002	Costa Ártabra	7545,87	654,33	8,67
ES1120014	Canón do Sil	5914,12	394,79	6,68
ES1110003	Fragas do Eume	9127,11	563,04	6,17
ES1140002	Río Lérez	149,55	9,14	6,11
ES1140008	Brañas de Xestoso	1077,12	62,36	5,79
ES1140014	Serra do Cando	5458,33	277,11	5,08
ES1140013	Serra do Candán	10699,06	538,51	5,03
ES1110009	Costa de Dexo	346,53	17,22	4,97
ES1130005	Río Támeqa	630,46	28,73	4,56
ES1140007	Baixo Miño	2870,95	116,64	4,06
ES1140015	Sobreirais do Arnego	1123,60	42,27	3,76
ES1120006	Carballido	4827,93	156,13	3,23
ES1110005	Costa da Morte	11809,36	377,66	3,20
ES1110012	Monte e lagoa de Louro	1095,75	25,31	2,31
ES1130009	Serra da Enciña da Lastra	1787,14	37,23	2,08
ES1120016	Río Cabe	1786,92	31,21	1,75
ES1130006	Veiga de Ponteliñares	159,75	2,69	1,68
ES1120015	Serra do Xistral	22963,90	307,27	1,34
ES1140011	Gándaras de Budiño	727,09	9,30	1,28
ES1140006	Río Tea	356,38	4,32	1,21
ES1110006	Complexo húmido de Corrubedo	9262,87	75,09	0,81
ES1120013	Río Ouro	108,92	0,74	0,68
ES1110015	Río Anllóns	161,98	0,88	0,55
ES1120002	Río Eo	982,06	4,41	0,45
ES1120003	Parga - Ladra - Támoga	4939,08	20,16	0,41
ES1140010	Costa da Vela	1418,85	5,44	0,38
ES1120005	As Catedrais	297,46	1,01	0,34
ES1110013	Xubia - Castro	2074,33	6,70	0,32
ES1110011	Esteiro do Tambre	1581,50	3,82	0,24
ES1140004	Complexo Ons - O Grove	7606,64	18,05	0,24
ES1120017	Costa da Mariña occidental	491,24	1,07	0,22
ES1110016	Río Tambre	583,25	1,12	0,19
ES1140001	Sistema fluvial Ulla - Deza	1633,20	2,62	0,16
ES1110010	Estaca de Bares	851,54	0,34	0,04
ES1140009	Cabo Udra	623,03	0,15	0,02
ES1140005	Monte Aloia	782,89	0,19	0,02
ES1110007	Betanzos - Mandeo	1020,09	0,24	0,02
ES1120012	Río Landro	127,19	0,03	0,02
ES1110001	Ortigueira-Mera	3867,81	0,32	0,01
ES1140016	Enseada de San Simón	2218,32	0,11	0,00
ES0000001	Illas Cíes	990,35	0,05	0,00
ES1110004	Encoro de Abegondo - Cecebre	528,56	0,02	0,00
ES1120009	Monte Maior	1247,11	0,04	0,00
ES1120007	Cruzul - Agüeira	651,63	0,01	0,00

TOTAL	74619,63 ha
TOTAL RN	348404,14 ha
%	21,42

MAPA AFECCIÓN LUMES 2010-2024 SOBRE A REDE NATURA

